COMUNE DI NAPOLI

Servizio conservazione patrimonio comunale del Dipartimento Edilizia e Interventi Speciali

RISTRUTTURAZIONE DEL CINEMA "MAESTOSO" A BARRA

PROGETTO DEFINITIVO

PROGETTISTI:

ING. GENNARO CAMPANILE

ING. ALFREDO TINNACE

GEOM. FRANCESCO CESOCCHINI

RESPONSABILE DEL PROCEDIMENTO

ARCH. NICOLA VARRIALE

COLLABORATORE COMPUTO IMPIANTI

GEOM.CAPO CIRO GERARDO IAGROSSI

CONSULENTI PER LA PROGETTAZIONE ARCHITETTONICA:

ARCH. PASQUALE MGMO

ARCH. GIOVANNI STELLATO

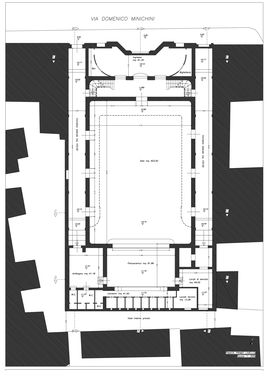
ELABORATO:

CONFRONTO VOLUMETRICO STATO DI FATTO - PROGETTO
PIANTA PIANO TERRA STATO DI FATTO - SCALA 1:200
PIANTA SECONDO E PROIETTO PROGETTO - SCALA 1:200
VOLUMETRICO STATO DI FATTO - SCALA 1:500
VOLUMETRICO PROGETTO - SCALA 1:500

TAVOLA: 17

DATA: MAGGIO 2002 | AGGIORNAMENTI:

	Stato di fatto	Progetto	Differenza
Ingresso	556.80 mc	894.99 mc (compresa la sala proiezione)	
Sala	5815.50 mc	5626.76 mc	
Corridoio laterale dx	436.31 mc	443.11 mc	
Corridoio laterale sx	633.81 mc	550.31 mc	
Uffici	273.12 mc	282.15 mc	
Sala proiezione	86.53 mc	Inglobata nella zona d'ingresso	
Servizi e sanitari	587.88 mc	372.33 mc	
Totale	8389.95 mc	8369.67 mc	-20.28 mc
Volumi tecnici			
Scale torre scenica		690.71 mc	
Torre scenica	1205.67 mc	2092.10 mc	
Locali impianti	280.95 mc	561.41 mc	
Totale	1486.62 mc	3344.22 mc	+1857.60 mc
Volume totale	9876.57 mc	11713.89 mc	+1837.32 mc


VIA DOMENICO MINICHINI
Sala mq. 453,00
Proiezione mq. 81,00
Ingresso mq. 41,00
Foyer mq. 41,00
Uffici mq. 41,00
Sala mq. 41,00
Sala mq. 41,00
Sala